

BORGAEHELLA 29 - HAFNARFJÖRÐUR
LN L213102
LÓÐARSTÆRD 4.374,7 m²

BYGGINGARLÝSING -

LÓÐARHAFI AD BORGAEHELLU 29, HAFNARFIRÐI FYRIRHUGAR AD BYGGJA LAGER- OG SKRIFSTOFUHÚSNÆÐI Á LÓÐINI. BYGGINGIN VERÐUR GRUNDUÐ Á KLÖPP. UNDIRSTÓÐUR OG BOTNPLATA VERÐA STAÐSTEYPT. RÝMI VERÐA BYGGÐ UPP MED STÁLGRIND KLÆDDRI MED STEINULLAREININGUM Á ÚTVEGGJASÚLUR OG STÁLTRAPISPLÖTUM, STEINULL OG PVC-DÚKUR Á ÞAKGRINDUR. UM VERÐUR AD RÆÐA 2 HLUTA ÞAR SEM, STÆRSTI HLUTI BYGGINGAR ER VÖRULAGER EN MINNI HLUTINN SEM ER Á TVEIMUR HÆÐUM SKIPTIST Í ANDDYRI OG VÖRUFAGREIÐSLU ÁSAMT FYLGIRÝMUM Á 1. HÆÐ OG SKRIFSTOFU, KAFFISTOFU OG FYLGIRÝMUM Á 2. HÆÐ. BYGGINGARNAR VERÐA KLÆDDAR VIÐURKENNDUM STEINULLAR-YLEININGUM, INNVEGGIR ERU GIPSPLOTUVEGGIR Á BLIKKSTODUM MED STEINULLAREINANGRUN EDA YLEININGAR MED STEINULLAREINANGRUN EFTIR ÞVI SEM VIÐ Á. LAGNALEIÐIR ERU Í ÚT OG INNVEGGJUM ÁSAMT GÓLFPLÖTUM ÞEGAR VIÐ Á. GLUGGALAUS RÝMI LOFTRÆST OG NIÐURFÖLL Í VOTRYMUM. OFNAKERFI OG HITABLÁSARAKERFI ER Í BYGGINGUNNI. GLUGGAR OG HURÐAR MED TVÖFÖLDU K GLERI OG Í DÖKKGRÁUM LIT (7016), SAMLÍMT ÖRYGGISGLER SKAL VERA Í GLUGGUM ÞAR SEM FALLHÆÐ ER MEIRI EN 2 METRAR OG MINNA EN 600MM UPPI NEDRI BRÚN GLUGGA FRÁ GÓLFI. BYGGINGIN ER Í DÖKKUM LIT. SORP ER Í AFMÖRKUÐU SORPSKÝLI OG SAMANSTENDUR AF GÁMUM OG SORPTUNNUM Á LÓÐ. EKKI ER GERT RÁÐ FYRIR FÖRGUN HÆTTULEGRA EFNA EN ALMENN SORPFLOKKUN. FRÁGANGUR Á LÓÐARMÖRKUM Í SAMRÁÐI VIÐ AÐLYGGJANDI LÓÐARHAFNA. HÚSNÆÐIÐ ER Í MATSKILUTI, MHL 01 ALLAR KLÆÐNINGAR Í FLOKKI 1 21 BLÁSTÆÐI ER Á LÓÐINI (LAGM.21 BLÁSTÆÐI SAMKV. REGLUG.), EITT BLÁSTÆÐI FYRIR HREYFIHAMLADA OG ÞAD ER UPPHITAD, ÞÁ ERU 2 BLÁST. MED RAFHLEDSLUSU FYRIR RAFBILA BADHERBERGI FYRIR AÐGENGI ALLRA ER Á 2. HÆÐ, ÁSAMT KAFFISTOFU, SKRIFSTOFU OG LÆSTUM FATASKÁPUM, Á FYRSTU HÆÐ ER VÖRULAGER ÁSAMT SALERNI, RÆSTIKLEFA OG INNTAKSKLEFA. STARFSMENN ERU 3-8. INNTAKSKLEFI ER Í BYGGINGUNNI MED AÐGENGI UTANFRÁ. INNKEYRSLA OG LÓÐ MALBIKUD OG MED HALLA AD NIÐURFÖLLUM. LYFTA Á MILLI HÆDA. BURÐARVIRKI: SOKKLAR ERU STAÐSTEYPTIR, YLEININGAR VEGGJA OG ÞAKS MED BURÐ FRÁ STÁLBITUM. GÓLFPLATA STAÐSTEYPT.

ÚTVEGGIR: STEINULLAR-YLEININGAR 150 mm SETTAR UPP OG TENGÐAR SAMAN AD FORSKRIFT FRAMLEIÐANDA, OG STAÐSTEYPTIR VEGGIR AD HLUTA.

ÞAK: BYGGT UPP MED TRAPISPLÖTUM, STEINULL OG PVC- EDA TJÖRUPAPPA Á ÞAKGRINDUR.

INNVEGGIR: YLEININGAR 100MM SETTAR UPP OG TENGÐAR SAMAN AD FORSKRIFT FRAMLEIÐANDA EDA 120MM GIPSPLOTUVEGGIR Á BLIKKSTODUM MED STEINULLAREINANGRUN

EINANGRUN: SJÁ ORKURAMMA.

FYRIRBÖRD ÚTVEGGJA: MÁLMKLÆÐNING.

LAGNIR: OFNAKERFI OG LOFTRÆSTIKERFI ER Í BYGGINGUNNI. HÁMARKS HITI NEISLUVATNS ER 60 gr.C.

AFSTÖÐUMYND 1:500

STÆRDIR		
BOTN		291,8 m²
1. HÆÐ	1.459,0 m²	12.611,0 m²
2. HÆÐ	178,0 m²	810,0 m²
BRÜTTÓ FLATARMÁL HÚSS	1.637,0 m²	
BRÜTTÓ RÚMMÁL HÚSS		12.902,8 m³
LÓÐARSTÆRD	4.374,7m²	
NÝTINGARHLUTFALL	0,37	
BLÁSTÆÐI Á LÓÐ ERU 21 Þ.E 1 FYRIR HREYFIHAMLADA - 2 BLÁSTÆÐI FYRIR RAFBILA		
KÖLUNARTÖLUR (HÁMARKSGILDI)		
LÉTTIR VEGGIR (YLEININGAR) 0,30W/m²K		
STEYPTIR ÚTVEGGIR 0,40W/m²K		
ÞAK 0,2 W/m²K		
GÓLF Á FYLINGU 0,3 W/m²K		
GLUGGAR OG GLER 2,0 W/m²K		
HURÐAR 2,0 W/m²K		
HEILBRIGÐISMÁL		
HÚSNÆÐIÐ ER SKILGREINT UNDIR VÖRUGEYMSLU OG/EDA LÉTTAN IÐNAÐ. VERÐI STARFSLEYFISSKYLD STARFSEMI SAMKVÆMT LÖGUM UM MATVÆLI NR. 93 / 1995 M.S.B. OG / EDA LÖGUM UM HOLLUSTUHÆTTI OG MENGUNARVARNIR NR. 7 / 1998 M.S.B. Í HÚSNÆÐINU BER REKSTRARADILA AD AFLA STARFSLEYFIS HEILBRIGÐISNEFNAR HAFNARFJÖRÐAR- OG KÓPAVOGSSVÆÐIS. NEFNIN GETUR ÓSKAD EFTIR SÉRTEIKNINGU AF VIÐKOMANDI RÝMI, MENGUNARVARNABÚNAÐI Á FRÁVEITU VERÐUR KOMID FYRIR Í SAMRÆMI VIÐ AKVÖRÐUN HEILBRIGÐISNEFNAR.		
SVALIR: SVALIR OG SVALAHANDRÍÐ ÚR GALV. STÁLI.		
ÞÆTT VIÐ SAMBYGGÐRI SAND OG ÖLJUSKILJU VIÐ NÖÐURENDA LÓÐAR.		

Brunavarnir
Eftirfarandi brunavarnalýsing er gerð af Brunahönnun slf (mál nr. 23-161) í desember 2023 fyrir BorgaeHELLU 29, Hafnarfirði. Til grundvallar lausnum brunavarna er byggingarreglugerð nr. 112/2012 og 350/2013 með síðari breytingum, grein 9.2.2. liður b og c1. Varðandi nánari lýsingar á brunavörnum vísað í brunahönnunarskýrslu Brunahönnunar slf. nr. 23-161-bh01.

Flokkun og notkunarskilmálar byggingar
Húsið er í notkunarflokki 1 skv. byggingarreglugerð en um er að tæða lagerhúsnæði ásamt tengdri starfsemi. Gert er ráð fyrir vörum í opnum rekkum með allt að 7,6 metra stöflunarhæð þar sem vörur eru í flokki I-IV. Breytingar á notkun hússins frá þessum skilmálum eru háðar samþykki brunahönnuðar og SHS.

Brunahólfun
Húsið er eitt meginbrunahólf um 1500 m² en skiptist í nokkur brunahólf. Lager og tengd rými eru eitt brunahólf. Anddyri, stigahúsið og skrifstofurými annarrar hæðar eru eitt brunahólf. Inntaksklefi er sér brunahólf og aðgengilegt utanfrá.

Burðarvirki
Hæðaskil eru a.m.k. REI60 og burðarvirki sem þau bera a.m.k. R60. Burðarvirki verður varið fyrir staðbundnu brunaálagi þar sem burðarvirki lendir þétt við vöru rekka a.m.k. R60. Nánari útfærsla verður unnin samhliða hönnun skipulags rekka innan rýmisins. Með tilkomu vatnsúðakerfis í allt húsið er ekki talin vera þörf á að verja stálburðarvirki sem eru í þaki að öðru leiti en ofangreint. Sjá rökstuðning í brunahönnunarskýrslu.

Klæðningar
Klæðningar eru skv. ÍST EN 13501. Innanhúsklæðningar eru í flokki 1 (K10 B,s1-d0). Gólfefni í skrifstofum og tengdum rýmum eru í flokki G (Dfl-s1). Gólfefni í lager og tengdum rýmum eru a.m.k. í flokki Cf-s1. Útveggir og þak eru klædd með steinullareiningum sem eru með yfirborð í flokki B,s1-d0. Upphengd loft uppfylla a.m.k. B,s1-d0.

Flóttaleiðir
Frá engum stað er lengra en 30 m í næsta úlgang. Frá lager eru a.m.k. fimm flóttaleiðir, þar af fjórar beint út. Tvær óháðar flóttaleiðir eru frá skrifstofum á annari hæð hússins, önnur er niður stiga og þaðan beint út, hin er út á svalir. Gert er ráð fyrir allt að 10 manns á skrifstofum annarrar hæðar. Biðsvæði fyrir fataða er á svölum. Ekki er þörf á samskiptabúnaði sbr. leiðbeining HMS nr. 9.5.10.

Brunaviðvörnarkerfi
Viðurkennt númerað brunaviðvörnarkerfi er í öllu húsinu skv. ÍST EN 54 og reglum HMS. Stjórnstöð og yfirlitsmynd er við anddyri hússins. Kerfið verður tengt viðurkenndri vaktstöð.

Loftfræsikerfi
Settar eru brunalokur (a.m.k. E60-S) í brunaskil. Þær skulu lokast við staðfest boð frá brunaviðvörnarkerfi. Þær skulu tengdar við viðurkennda þöfnunarsstöð.

Slökkvikerfi
Sjálfvirk vatnsúðakerfi verður sett upp í allt húsið skv. NFPA 13. Lager verður HPS (e. High Piled Storage).

LH kerfum verður komið fyrir í skrifstofuhútlata, salernum og tengdum rýmum.

Tafla 1 - Slökkvikerfi

Rými	Gerð slökkvikerfis	Áhættuflokkur
Lager	Blautkerfi	HPS
Skrifstofur, salerni og tengd rými	Blautkerfi	LH

Almennt er gert ráð fyrir vörum í flokki I-IV með stöflun í allt að 7,6 m stöflun í opna rekka og á gólf.

Úðahausar eru almennt af gerðinni „quick response“. Stjórnbúnaður er í sér brunahólf í tæknihúsi sem er aðgengilegt utanfrá.

Reyklosun
Reykræsing frá lager er um tvær reyklúgur sem er a.m.k. 2 m² hver og opnast með rofa við stjórnstöð brunaviðvörnarkerfis í anddyri. Reykræsing er hugsuð sem eftirá reykræsing og aðloft er hugsuð í gegnum stórar iðnaðarhurðir og aðrar hurðir. Reykræsing er að öðru leiti um glugga og hurðar.

Brunaslöngur og slökkvitæki
Brunaslöngur skv. ÍST EN 671 eru í byggingunni skv. teikningum. Slökkvitæki skv. ÍST EN 3 skulu m.a. staðsett við brunaslöngur en auk þess vera skv. teikningum, t.d. 6 L léttvatn og 5 kg kolsýra við aðalrafmagnstöflu. Slökkvitækin skulu sett upp af viðurkenndum aðila. Staðsetning brunaslanga og slökkvitækja skal merkt með til þess gerðum skiltum.

Leiðar- og neyðarlýsing
Leiðar- og neyðarlýsing er í öllu húsinu skv. byggingarreglugerð, ÍST EN 1838, ÍST EN 50172 og öðrum tengdum stöðlum. Neyðarlýsing er 5 lux yfir slökkvitækjum, handböðum, í stigahúsi, inntaksrými. Neyðarlýsing skv. „flóttaleiðum“ (1 lux) er í flóttaleiðum, göngum lagars og starfsmannarýma. Neyðarlýsing skv. „opnum svæðum“ (0,5 lux) er í lager, vöruhleðslu, athafnasvæði og salernum fataðra. Leiðarljós verða við alla útganga hússins.

Brunaþettingar
Brunaþettingar skulu uppfylla sömu kröfur og viðkomandi brunahólfandi veggir og hæðaskil og vinnast af viðurkenndum aðilum.

Aðkoma slökkviliðs og slökkvivatn
Aðkoma slökkviliðs er frá BorgaeHELLU. Slökkvivatnsþörf hefur verið áætluð skv. leiðbeiningum HMS og er allt að 5.000 l/min. Af því er áætluð notkun vatnsúðakerfis um 4.500 l/min.

Eftirlit og viðhald brunavarnakerfa
Þjónustusamningur verður gerður um eftirlit og viðhald á brunavarnakerfum hússins (vatnsúðakerfi, reyklúgur, brunaviðvörnarkerfi, handvirkum slökkvibúnaði, og leiðar- og neyðarlýsingu). Sett skal upp eigið eftirlitskerfi brunavarna fyrir BorgaeHELLU 29, Hafnarfirði.

shs 21.08.2024

NR.	DAGS.	BREYTING	Sp.
1	19.07.2024	brunaslanga færð til	
2	19.07.2024	allar brunaslöngur 30m	
3	19.07.2024	tekið út eitt gólfmúrfall GN á 1. hæð	
4	19.07.2024	svalahandró galvaniserað stál	
5	19.07.2024	niðurtekið loft á 2. hæð tekið úr á sneiðingum	
6	19.07.2024	þætt við samb. sand og olluskju við norðurhl. lóðar	
7	19.07.2024	brunamerking undir svölum tekin út	
8	19.07.2024	tröppur frá neðra plani teknar út	

K. J. ARK. slf 650319-0360
TEL: 899-3234
E-MAIL: kjaratan@kjhonnun.is
E-MAIL: jon@kjhonnun.is

HÖNNUN - SKIPULAG - RÁÐGJÖF
KJARTAN RAFNSSON FILLÍÐSA 270365-3539
JÓN M. HALLDÓRSSON BYGGINGAFR. 091162-3509

VERK
BORGAEHELLA 29
HAFNARFJÖRÐUR

TEIKNING
AFSTÖÐUMYND OG
BYGGINGARLÝSING

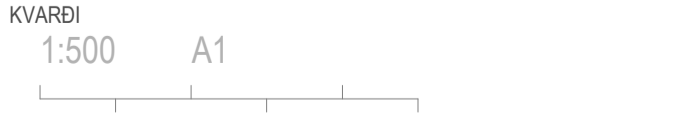

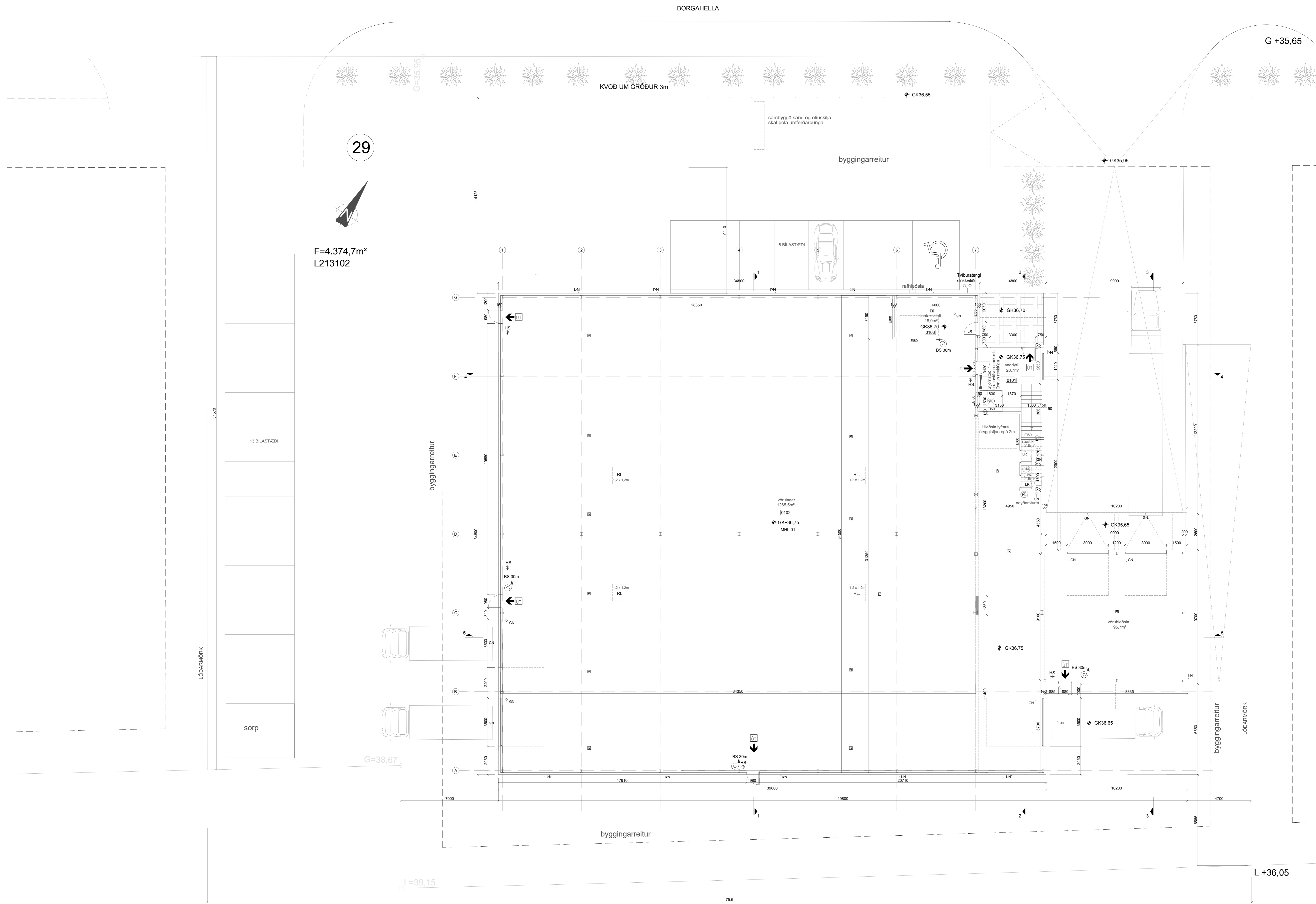

GRUNNMYND 1. HÆÐ
1:100

BREYTINGAR

NR.	DAGS.	BREYTING	SP.
1	19.07.2024	Drusastænger lausn 01	
2	19.07.2024	altur brunastængur 30m	
3	19.07.2024	tekið út eitt gróðurhúsið GN 1. hæð	
4	19.07.2024	sviðahandrið gálfæriseað stíð	
5	19.07.2024	riðstækið loft á 2. hæð tekið út á sveifingum	
6	19.07.2024	tekið úr sam. sand og oluskiða við norðurl. líkur	
7	19.07.2024	brunamerking undir svolum tekið út	
8	19.07.2024	þöppur frá norða. plati tekið út	

HÖNNUN - SKIPULAG - RÁÐGJÖF
KJARTAN RAFNÍSSON FRESKA
JÓN M. HALLDÓRSSON BYGGINGAFR.

VERK
BORGAEHELLA 29
HAFNARFJÖRÐUR

TEKNING
GRUNNMYND 1. HÆÐ

KVABSI
1:100 A0

DAGS.
05.12.2023
TEKNAÐ AF
KR, JM

TEKNING NR.
10-02

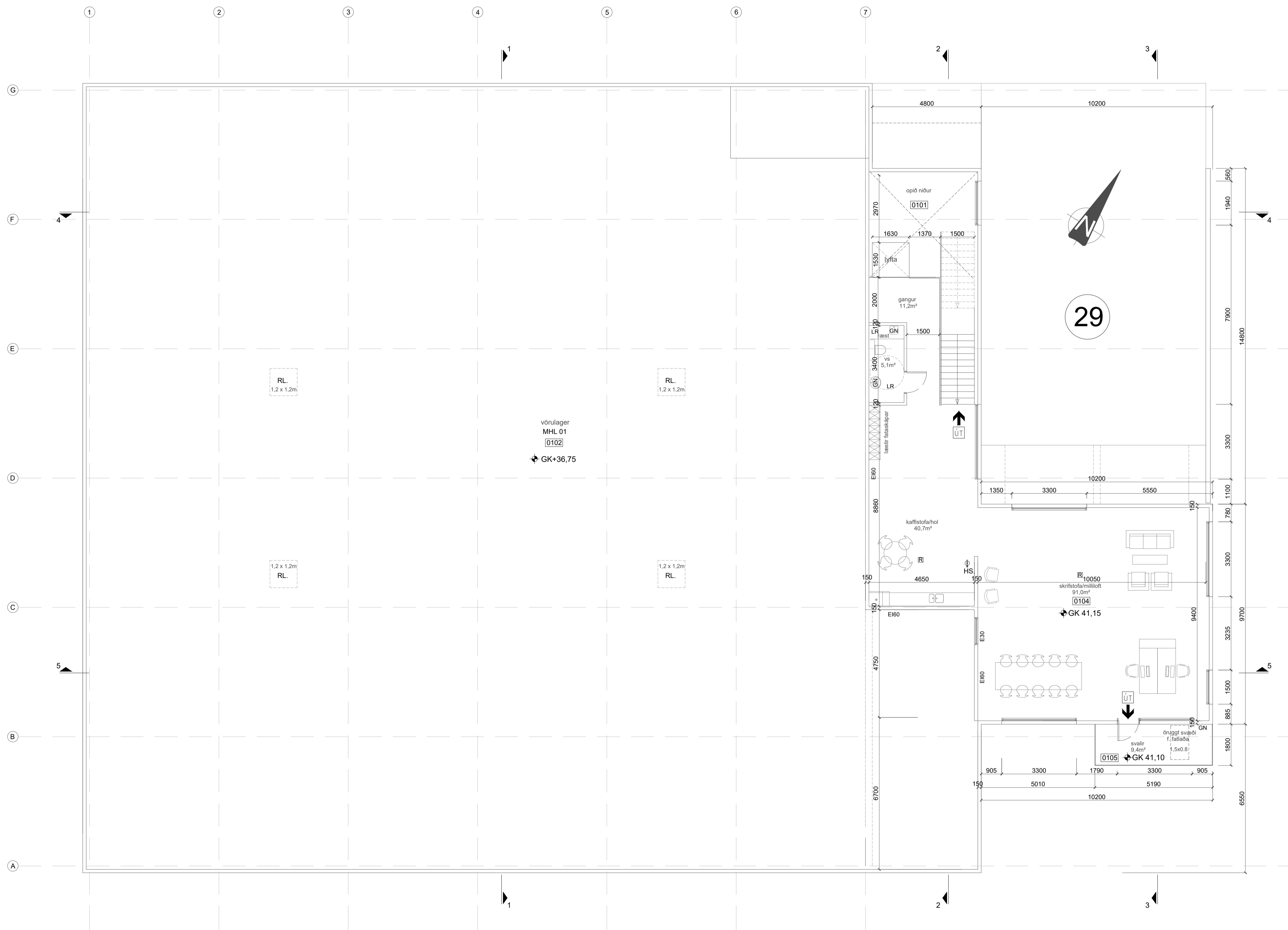

GRUNNMYND 2. HÆÐ

1:100

NR.	DAGS.	BREYTING	SP.
1	19.07.2024	brunastanga færð til	
2	19.07.2024	allar brunastöngur 30m	
3	19.07.2024	tekið út eitt gólfniðurfall GN á 1. hæð	
4	19.07.2024	svalahandrið galvaniserar stál	
5	19.07.2024	niðurtaki loft á 2. hæð tekið úr á sneiðingum	
6	19.07.2024	bætt við samb. sand og olíuskilju við norðurhl. kóðar	
7	19.07.2024	brunamerking undir svolum tekin út	
8	19.07.2024	tröppur frá neðra plani teknar út	

K. J. ARK. sif 650319-0360

TEL: 899-3234
 E-MAIL: kjartan@kjhonnun.is
 E-MAIL: jon@kjhonnun.is

HÖNNUN - SKIPULAG - RÁÐGJÖF
 KJARTAN RANSSON FILLÍDJA 270365-3539
 JON M. HALLDÓRSSON BYGGINGAFR. 091162-3509

VERK
 BORGAEHELLA 29
 HAFNARFJÖRÐUR

TEIKNING
 MILLILOFT

KVARÐI
 1:100 A1

DAGS.
 05.12.2023
 TEIKNAD AF
 KR, JMH

TEIKNING NR.

10-03

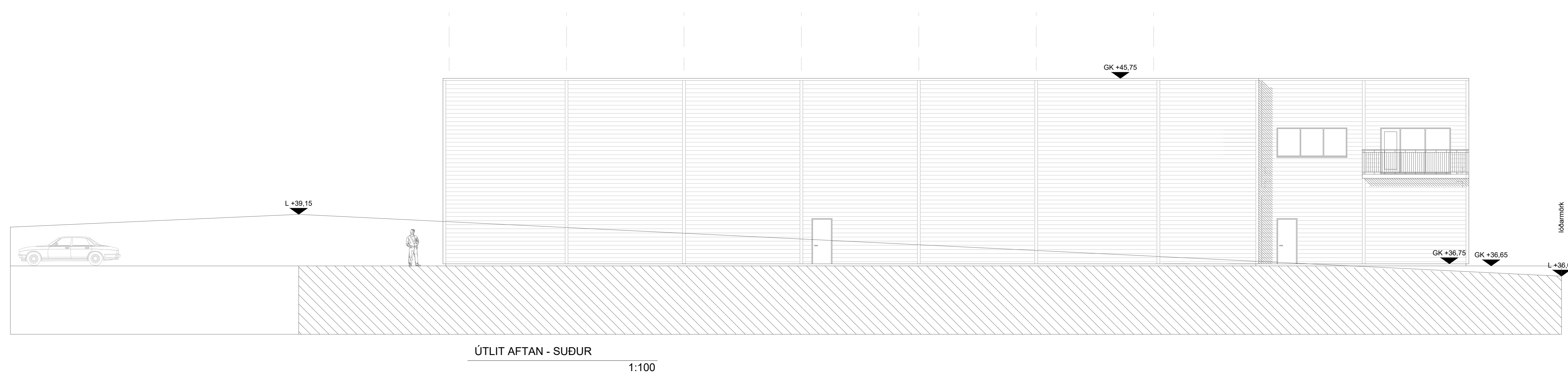
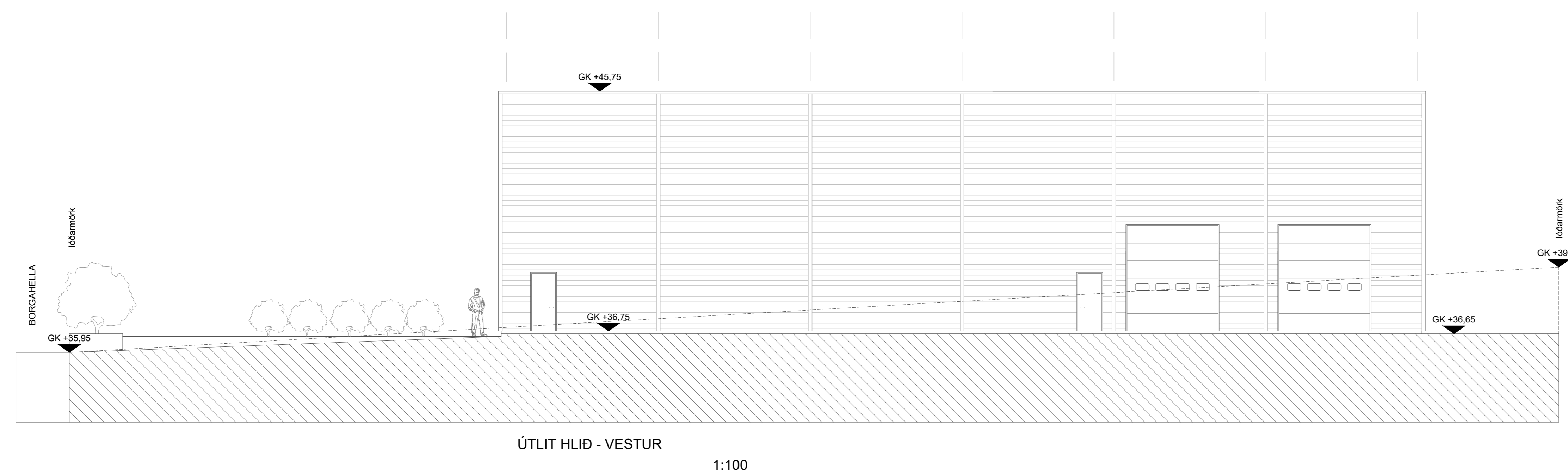
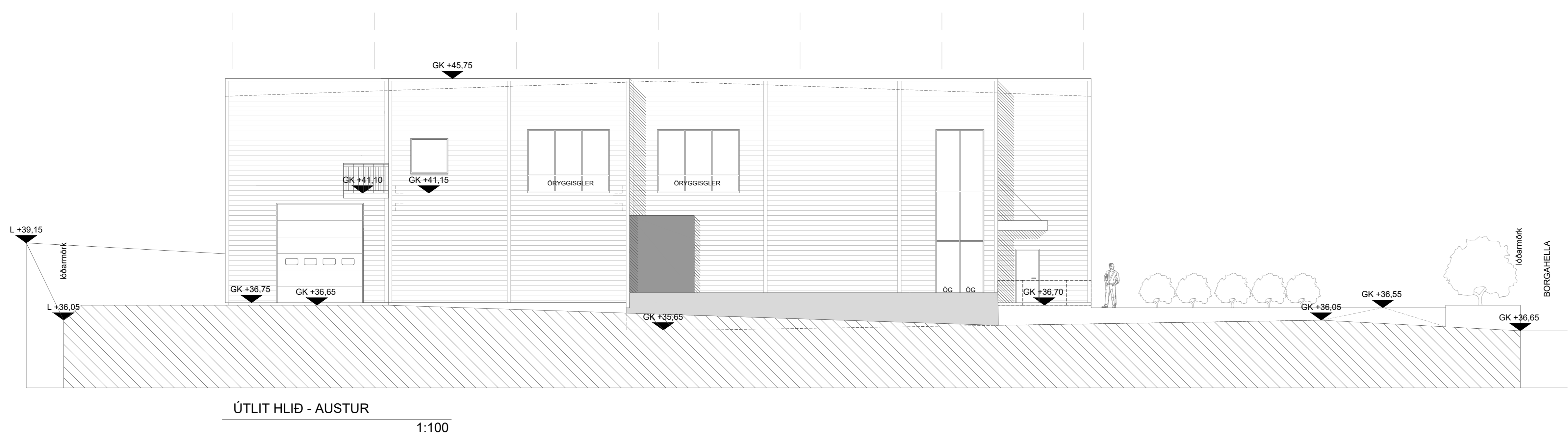
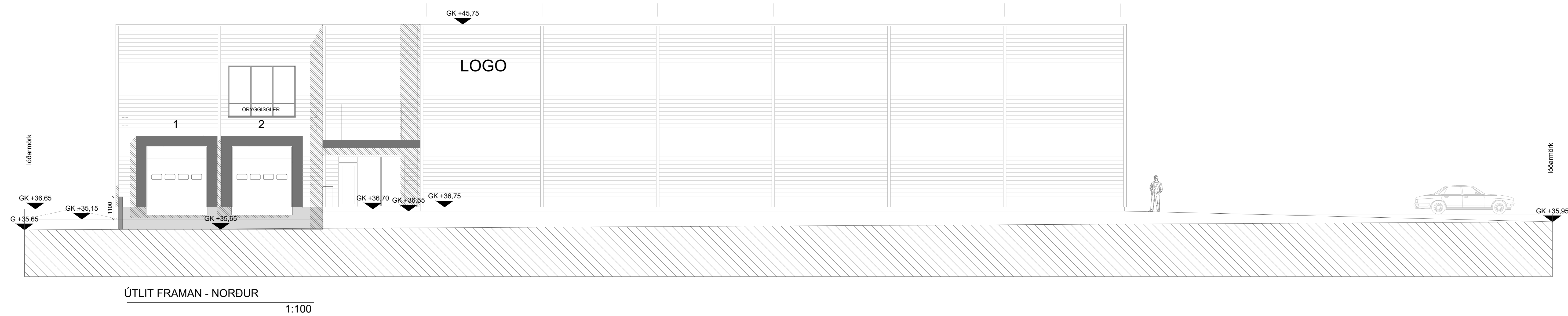

NR.	DAGS	BREYTING	SP.
1	19.07.2024	Drömskissir tekið til	
2	19.07.2024	Áttar breytingar 30m	
3	19.07.2024	tekið út eitt gólfurflútt GK á 1. hæð	
4	19.07.2024	avalahandrið gálfariserið stíð	
5	19.07.2024	riðurbæki loft á 2. hæð tekið út á sveiðingum	
6	19.07.2024	bæti við samþ. sendi og stíðurki við norðurl. líðar	
7	19.07.2024	brunamerking undir loftum tekið út	
8	19.07.2024	Þöppur frá norða plani tekið út	

K. J. ARIK. sif 65019-0360
TEL: 899-3234
E-MAIL: kjar@honnun.is
E-MAIL: j@honnun.is

HÖNNUN - SKIPULAG - RÁÐGJÖF
KJARTAN RAFFINNSON FÉLISA
JÓN M. HALLDÓRSSON BYGGINGAFR.

VERK
BORGARHELLA 29
HAFNARFJÖRÐUR

TEKNIÐ
ÚTLIT

KVARN
1:100 A0

DAGS
05.12.2023
TEKNAÐ AF
KR, JM

TEKNIÐ NR.
10-04

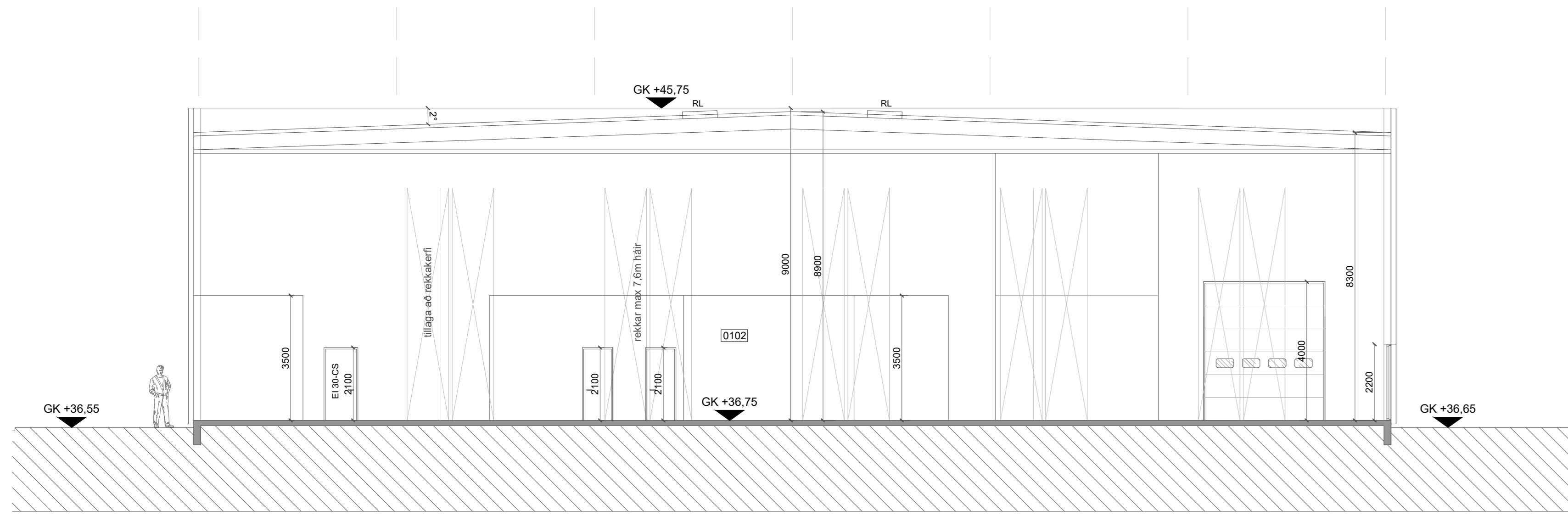

sneiðing 1-1

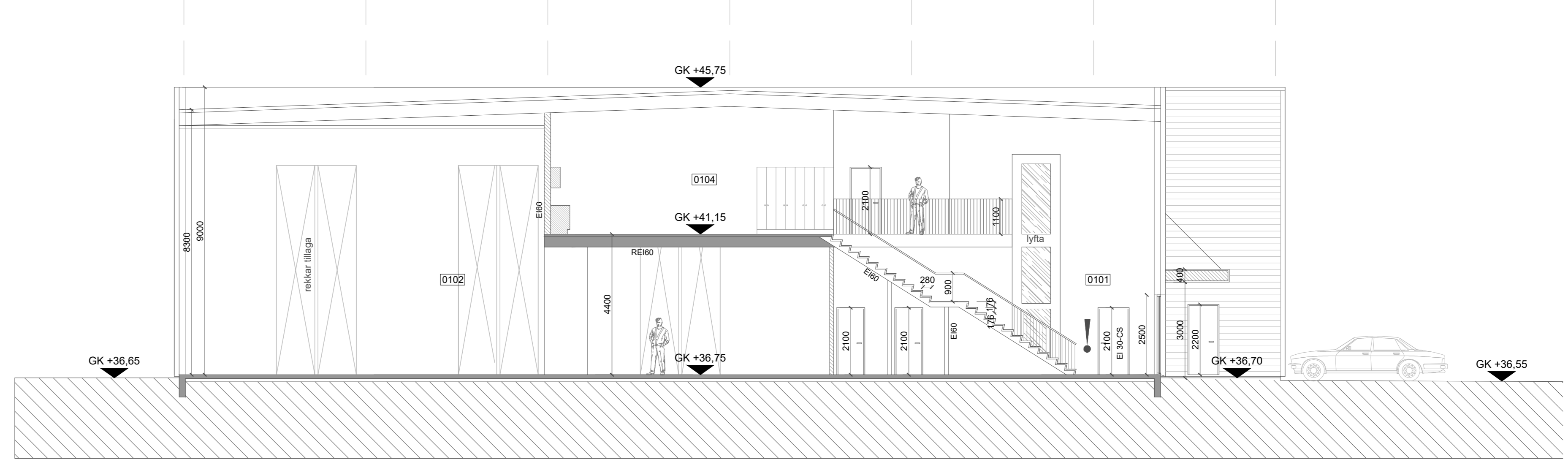

sneiðing 2-2

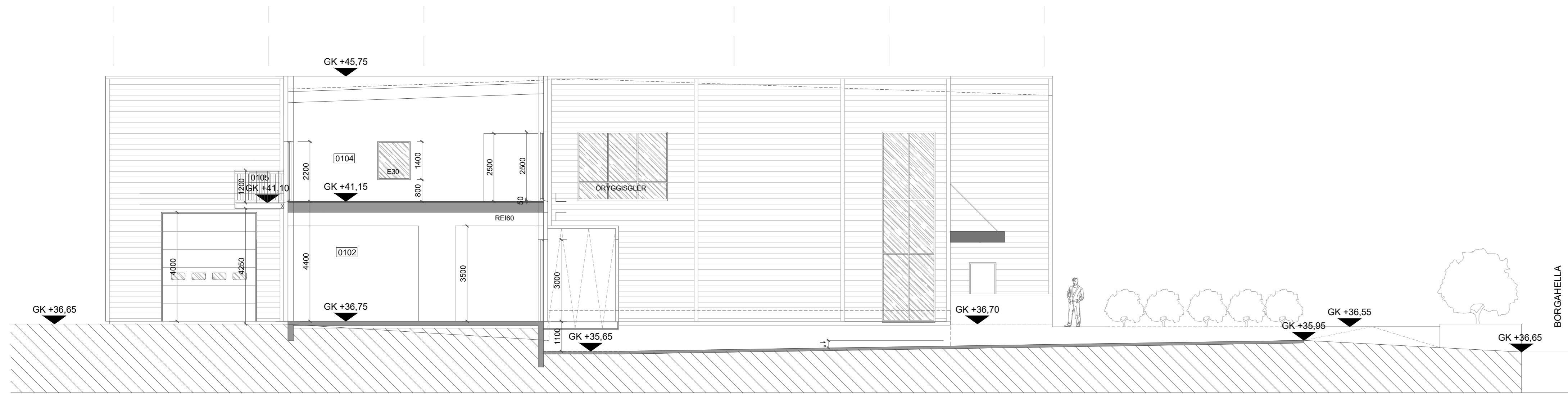

sneiðing 3-3

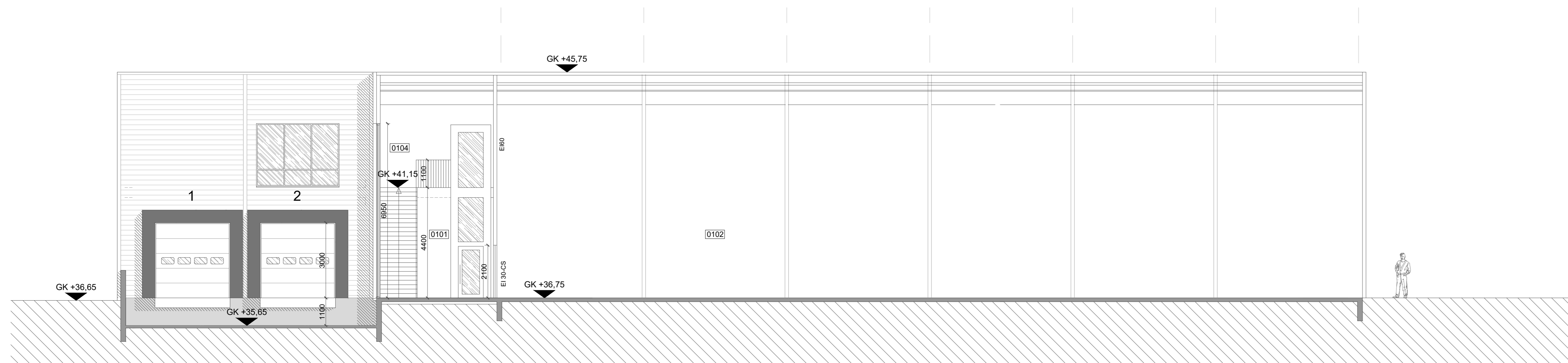

sneiðing 4-4

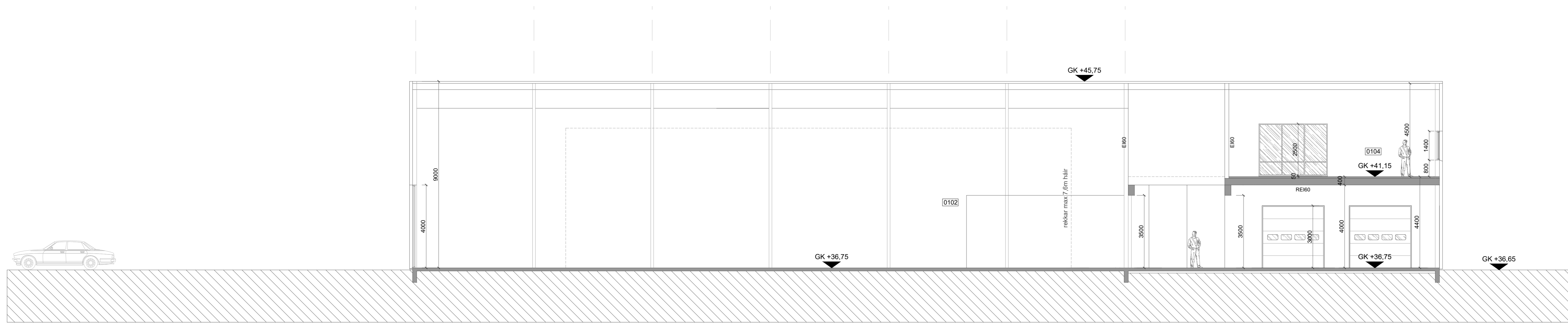

sneiðing 5-5

BREYTINGAR	NR.	DAGS	BREYTING	Skr.
1	19.07.2024	Drusastærsla tekið til		
2	19.07.2024	aftrá breytingar 30m		
3	19.07.2024	tekið út eitt gólfúrfyllt GN á 1. hæð		
4	19.07.2024	avalakandið gáttavísir á stíð		
5	19.07.2024	riðstæki loft á 2. hæð tekið út á sneiðingum		
6	19.07.2024	bætt við samþ. sendi og stíðstíki við norðurl. líkur		
7	19.07.2024	brúnaþerking undir svolum tekið út		
8	19.07.2024	Þröppur frá norða plani tekið út		

K. J. AFRIK. s.rlf 65019-0360
TEL: 899-3234
E-MAIL: kjarntan@honnun.is
E-MAIL: jpr@honnun.is

HÖNNUN - SKIPULAG - RÁÐGJÖF
KJARTAN RÁFNISSON FRÉDGA
JÓN M. HALLDÓRSSON BYGGINGAFR. 270365-3038
061162-3509

VERK
BORGARHELLA 29
HAFNARFJÖRÐUR

TEKNING
SNEIÐINGAR

KVARN
1:100 A0

DAGS
05.12.2023
TEKNAÐ AF
KR, JM

TEKNING NR.
10-05